

Схема расположения границ публичного сервитута объекта электросетевого хозяйства:
"ВЛ-0,4 кВ ф. "ул. Тентюковская в сторону города" ТП №32 г. Сыктывкар",
расположенного по адресу: Республика Коми, г. Сыктывкар

Площадь испрашиваемого публичного сервитута 1053 кв.м

Каталог координат: Приложение 1 на 1 листе

Система координат: МСК-11, зона 4

Кадастровые номера земельных участков, в отношении которых испрашивается публичный сервитут: 11:05:0106004:122, 11:05:0106004:1786, 11:05:0106004:2672, 11:05:0106009:220, 11:05:0106009:30, 11:05:0106009:385, 11:05:0106009:6; земли кадастровых кварталов 11:05:0106004, 11:05:0106009.

Утверждена

(наименование документа об утверждении, включая
наименования органов государственной власти или
органов местного самоуправления, принявших
решение об утверждении схемы или подписавших
соглашение о перераспределении земельных участков)

от _____ № _____

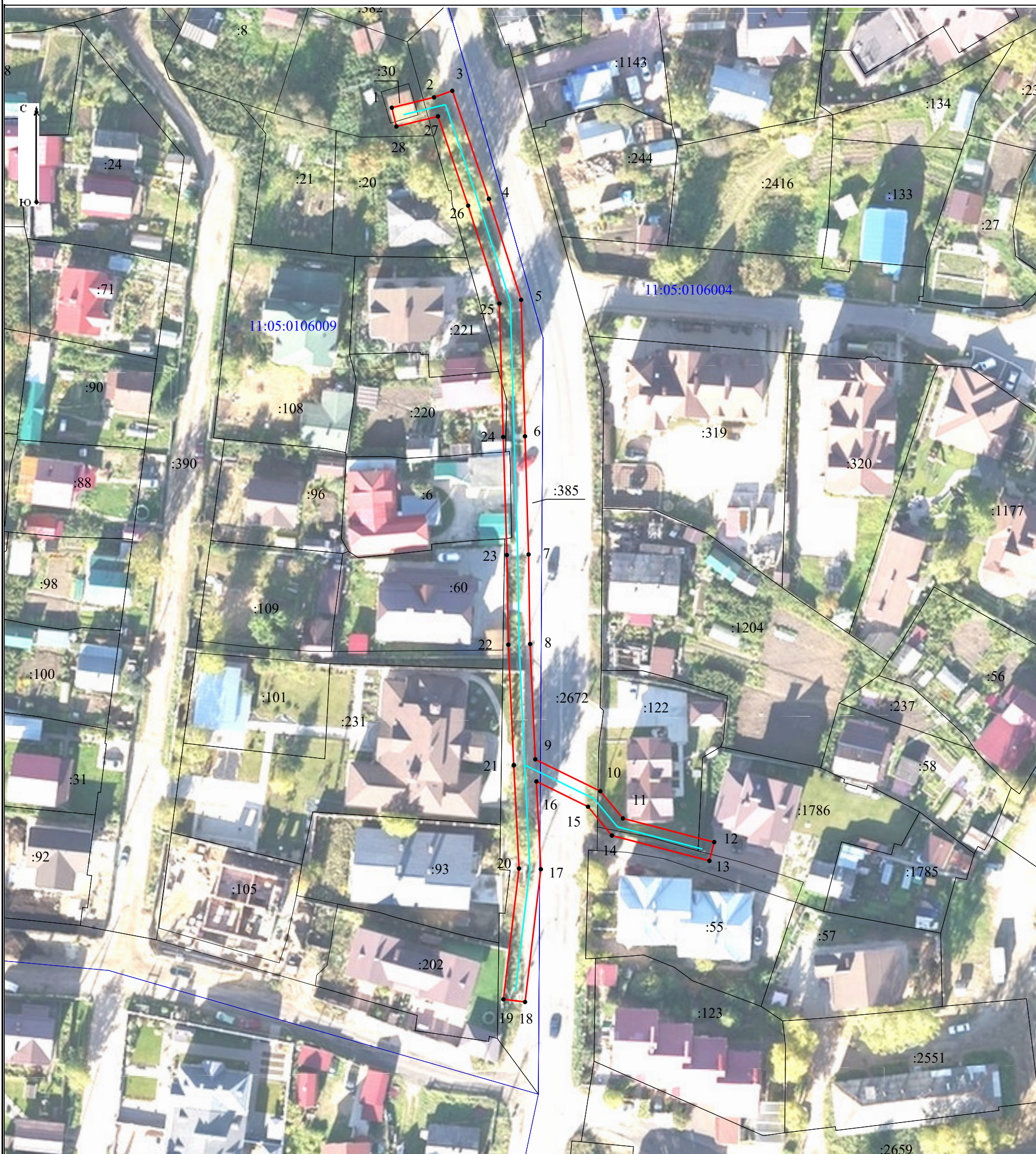

Масштаб 1:800

Условные обозначения:

- граница объекта электросетевого хозяйства;
- проектные границы публичного сервитута;
- 11:05:0000000 - номер и граница кадастрового квартала;
- :21 - граница и кадастровый номер земельного участка, содержащегося в ЕГРН;
- :21(1) - обозначение контура многоконтурного земельного участка;
- 1 - обозначение и номер характерной точки проектных границ публичного сервитута.

**Каталог координат границ публичного сервитута
объекта электросетевого хозяйства:
"ВЛ-0,4 кВ ф. "ул. Тентюковская в сторону города" ТП №32 г. Сыктывкар"**

Площадь публичного сервитута: 1053 кв.м.		
Метод определения координат: Метод спутниковых геодезических измерений (определений)		
Система координат: МСК - 11, зона 4		
Средняя квадратичная погрешность определения координат характерных точек контура (Mt) = 0,10 м		
Обозначение характерных точек границ	Координаты, м	
	X	Y
1	2	3
1	631002.32	4442298.86
2	631004.46	4442307.57
3	631005.80	4442311.34
4	630983.48	4442318.88
5	630962.61	4442325.53
6	630934.41	4442326.35
7	630909.99	4442327.08
8	630891.49	4442327.39
9	630867.67	4442328.47
10	630861.09	4442341.88
11	630855.46	4442346.54
12	630850.57	4442365.39
13	630846.69	4442364.38
14	630851.91	4442344.28
15	630857.87	4442339.35
16	630863.10	4442328.70
17	630844.95	4442329.61
18	630817.53	4442326.35
19	630818.06	4442321.88
20	630845.10	4442325.10
21	630866.41	4442324.02
22	630866.47	4442324.02
22	630891.35	4442322.89
23	630909.89	4442322.58
24	630934.27	4442321.85
25	630961.84	4442321.05
26	630982.08	4442314.61
27	631000.53	4442308.37
28	630998.43	4442299.81
1	631002.32	4442298.86